

Verso il Parco Nazionale del Velino Sirente: proposta di istituzione e zonazione



Bruno Petriccione

Presidente di Appennino Ecosistema

LA PROPOSTA

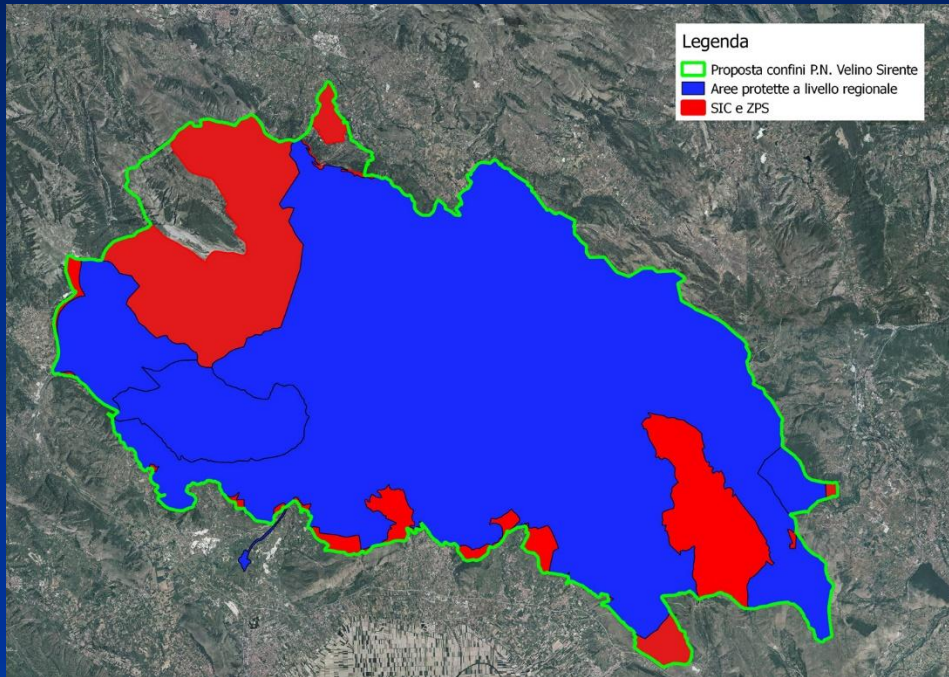

- **Annuncio stampa:**
25 febbraio 2016
- **Conferenza stampa**
(con **Salviamo l'Orso**):
8 marzo 2016



LA SUPERFICIE DEL PARCO

**RISERVA REGIONALE
DUCHESSA**

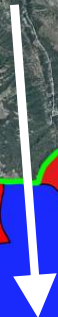



**RISERVA STATALE
MONTE VELINO**



**RISERVA REGIONALE
GOLE S.VENANZIO**



Legenda

-  Proposta confini P.N. Velino Sirente
-  Aree protette a livello regionale
-  SIC e ZPS

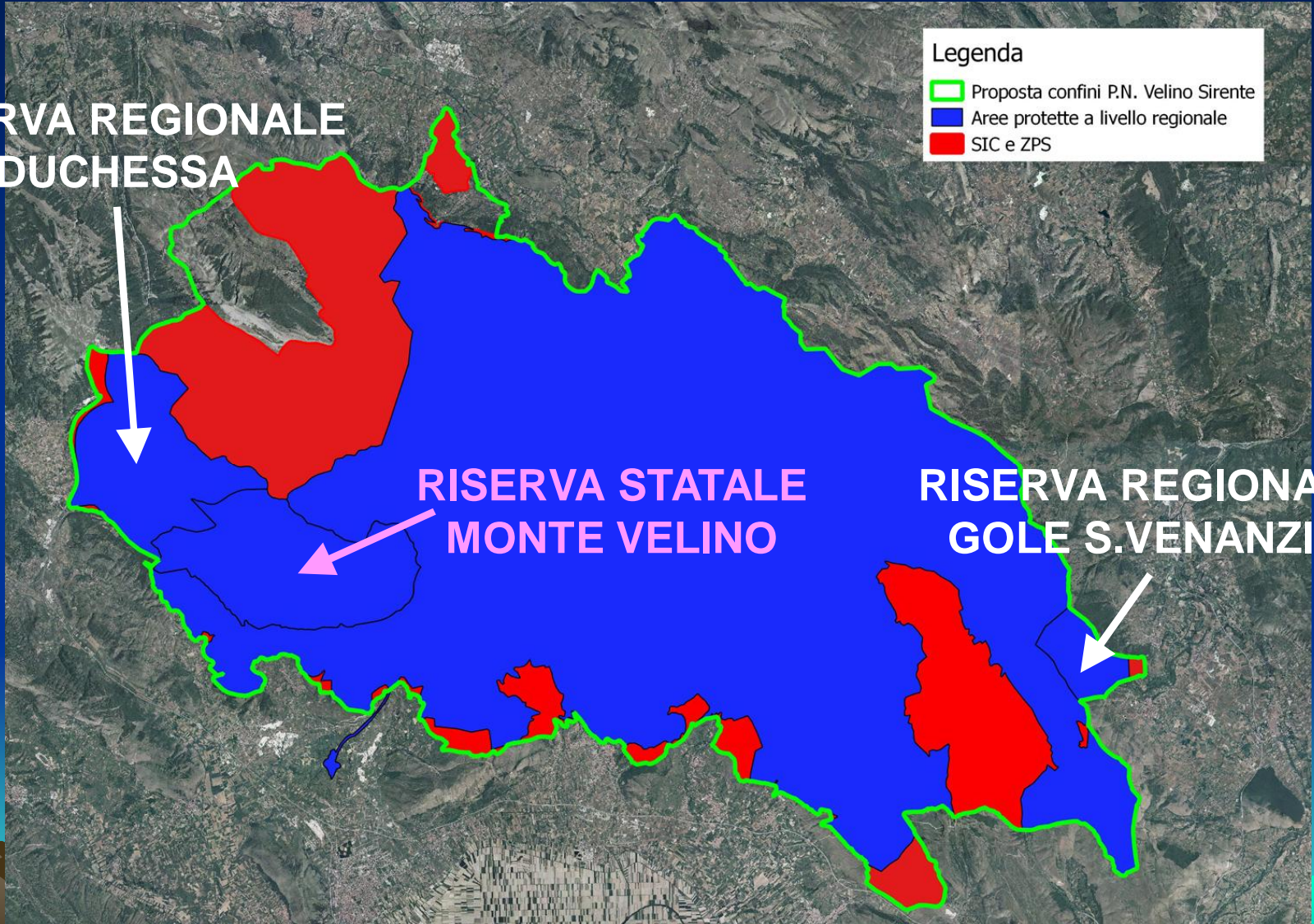

LA SUPERFICIE DEL PARCO (75.690 ha)

- PARCO REGIONALE SIRENTE VELINO: 54.361 ha
- ZPS (due): 62.833 ha
- SIC (sette): 33.390 ha



3493 ha



3948 ha



773 ha



**Da proteggere:
14.318 ha**

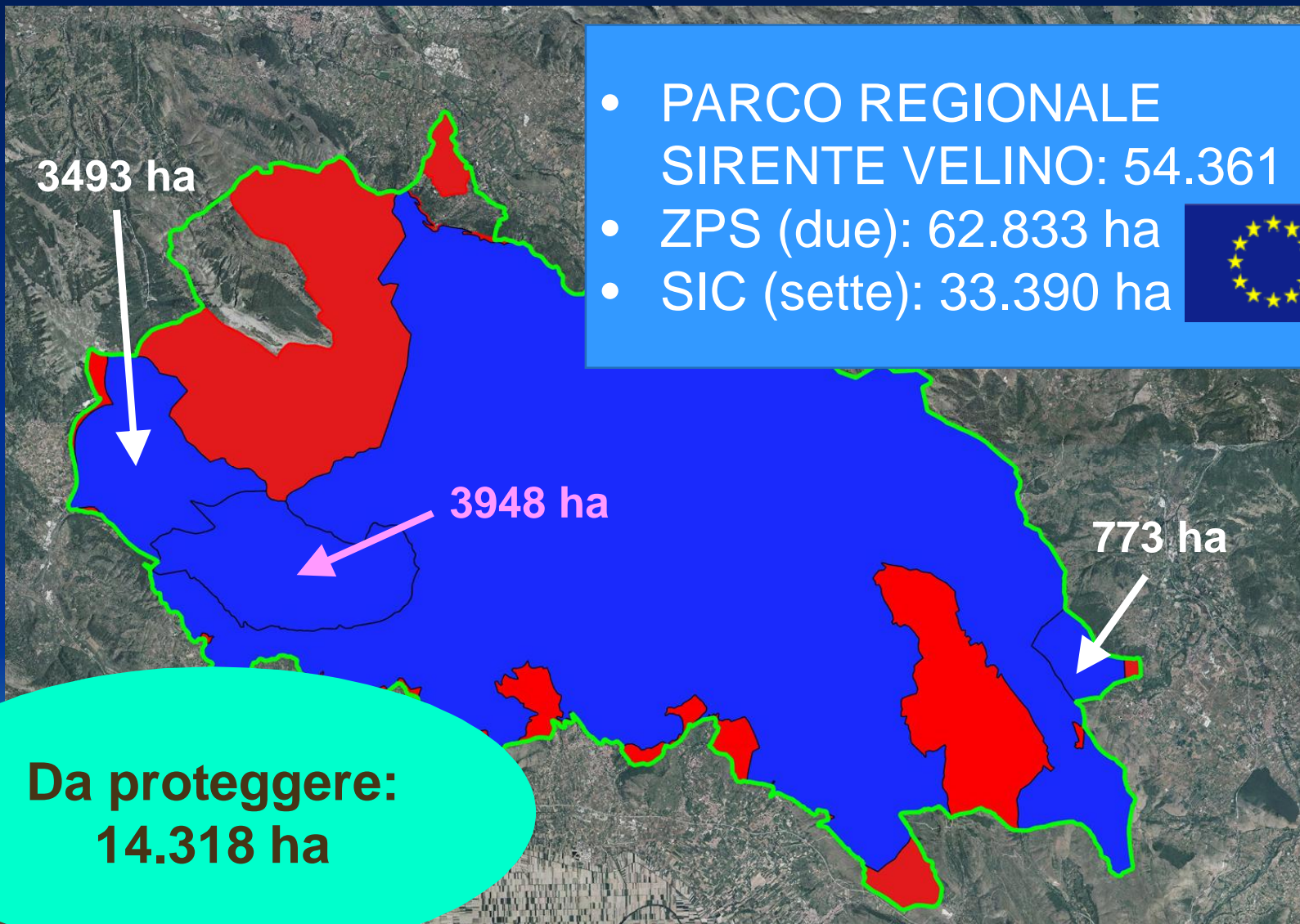



LE CONSULTAZIONI

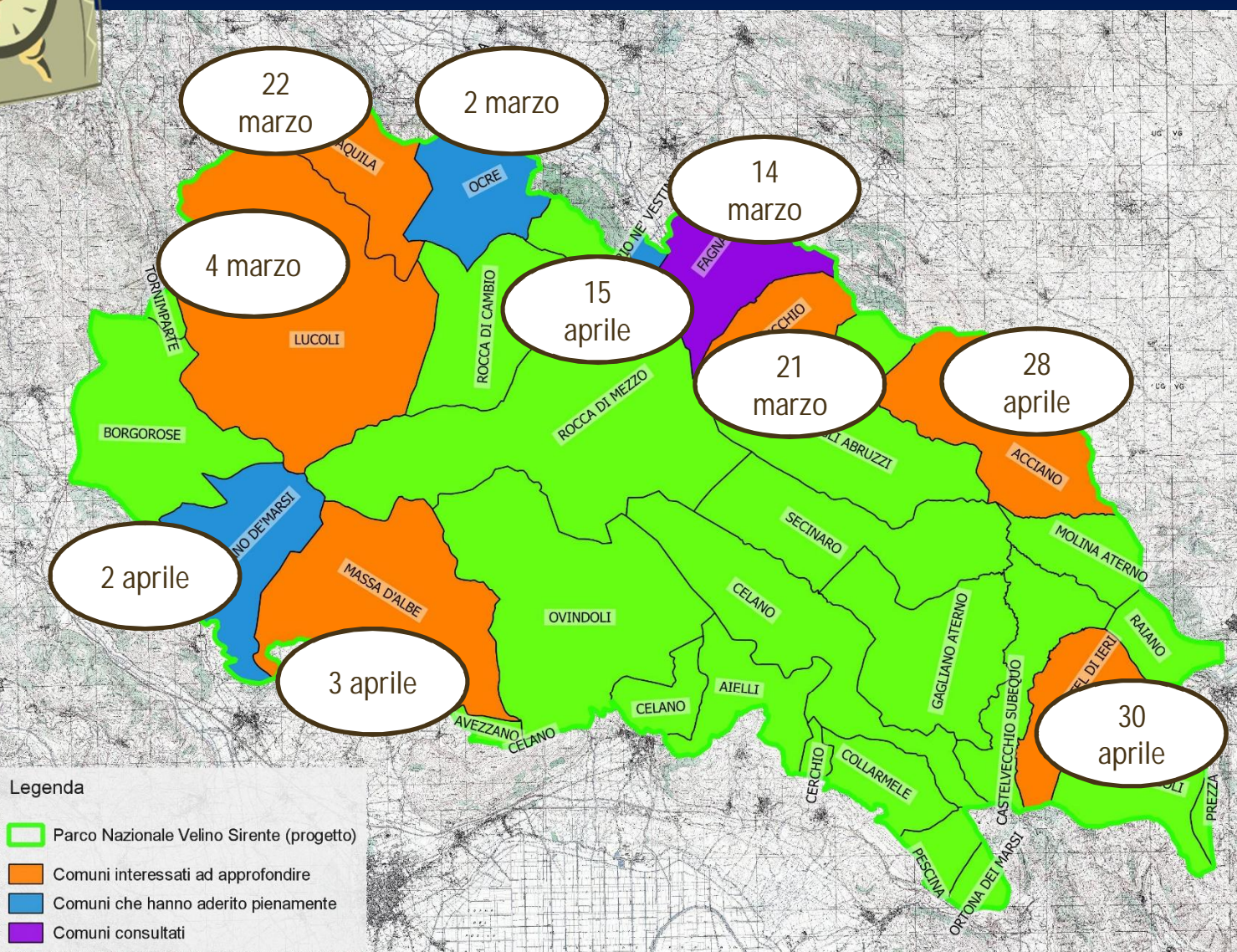

LA ZONAZIONE PROPOSTA

LEGGE QUADRO SULLE AREE PROTETTE n. 394/1991 art. 12

Il piano suddivide il territorio in base al diverso grado di protezione, prevedendo:

A - riserve integrali nelle quali l'ambiente naturale è conservato nella sua integrità;

B - riserve generali orientate, nelle quali è vietato costruire nuove opere edilizie, ampliare le costruzioni esistenti, eseguire opere di trasformazione del territorio. Possono essere tuttavia consentite le utilizzazioni produttive tradizionali, la realizzazione delle infrastrutture strettamente necessarie, ...



LA ZONAZIONE PROPOSTA

C - aree di protezione nelle quali possono continuare, secondo gli usi tradizionali ovvero secondo metodi di agricoltura biologica, le attività agro-silvo-pastorali nonchè di pesca e raccolta di prodotti naturali, ed è incoraggiata anche la produzione artigianale di qualità.

D - aree di promozione economica e sociale, più estesamente modificate dai processi di antropizzazione, nelle quali sono consentite attività compatibili con le finalità istitutive del parco e finalizzate al miglioramento della vita socio-culturale delle collettività locali e al miglior godimento del parco da parte dei visitatori.



LA ZONAZIONE



Assicurare la protezione efficace di un territorio facilmente riconoscibile

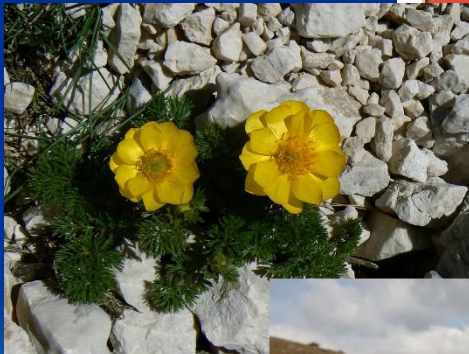
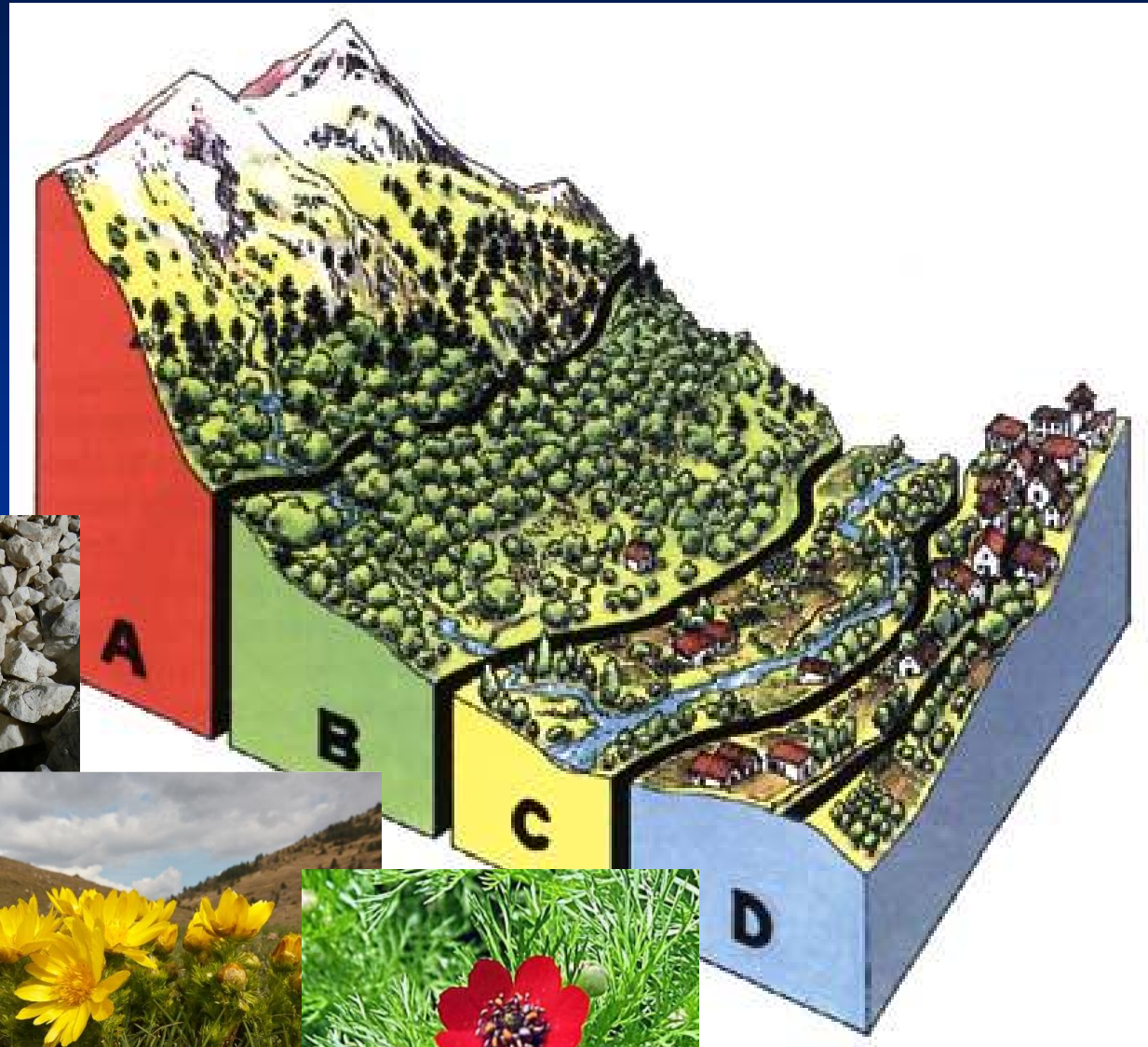

PARCO NAZIONALE D'ABRUZZO

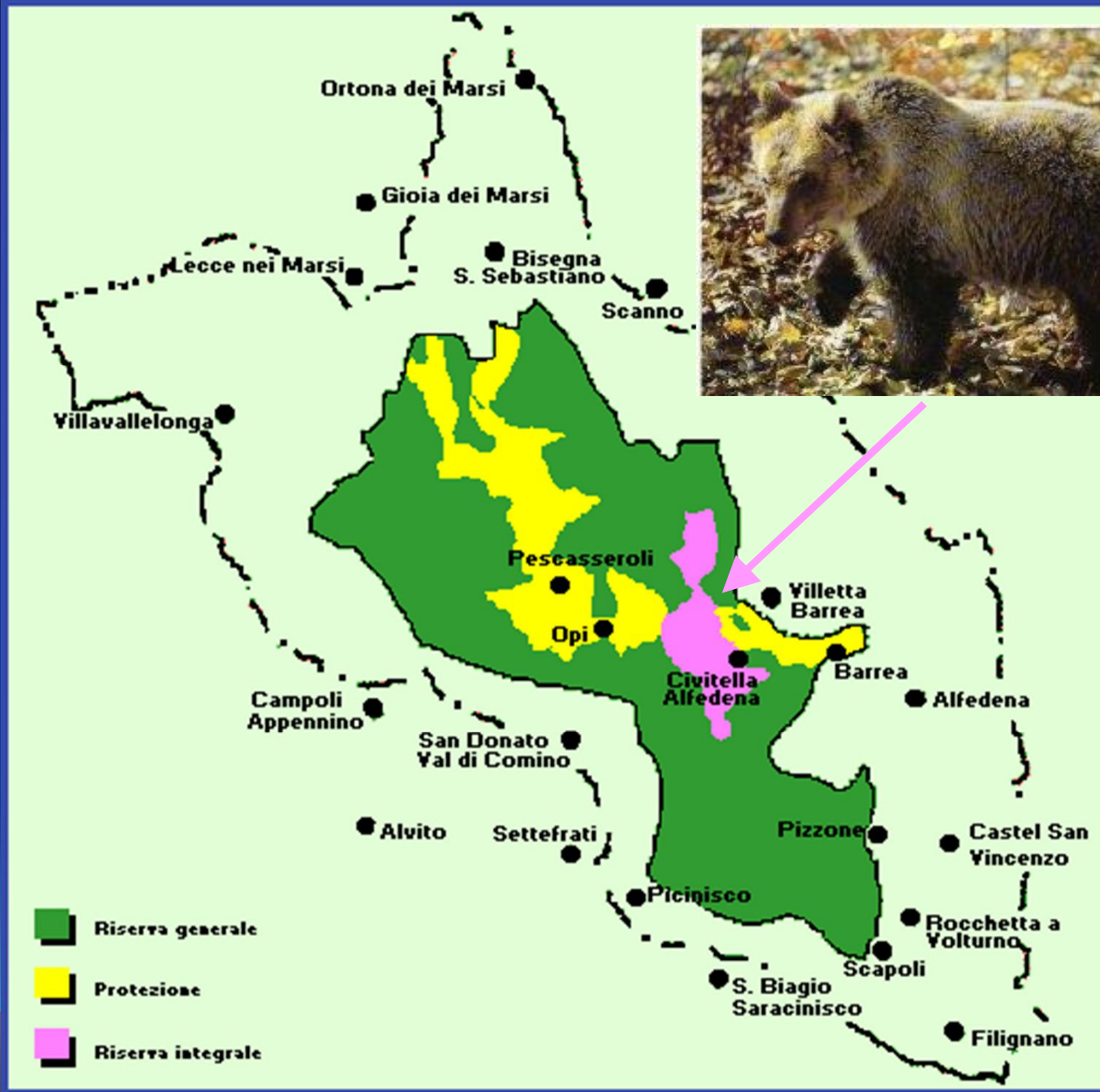

Gli esperti: il Consiglio scientifico di APPENNINO ECOSISTEMA

Nome	Titolo	Paese	CV
Acosta, Alicia	ecologa	Italia	CV link
Agostini, Silvano	geologo	Italia	CV link
Artese, Caterina	ecologa forestale	Italia	CV link
Boero, Ferdinando	ecologo	Italia	CV link
Bologna, Marco	zoologo	Italia	CV link
Bulgarini, Fabrizio	naturalista	Italia	CV link
Canullo, Roberto	ecologo	Italia	CV link
Conti, Fabio	botanico	Italia	CV link
Di Plinio, Giampiero	giurista	Italia	CV link
Ferri, Vincenzo	zoologo	Italia	CV link
Graziani, Carlo Alberto	giurista	Italia	CV link
Krause, Kinga	ecologa	Polonia	CV link
Matteucci, Giorgio	ecologo forestale	Italia	CV link
Nimis, Pierluigi	ecologo	Italia	CV link
Pedrotti, Franco	botanico	Italia	CV link
Pezzotta, Marco	geologo	Italia	CV link
Pignatti, Sandro	ecologo	Italia	CV link
Pirone, Gianfranco	botanico	Italia	CV link
Pugnetti, Alessandra	ecologa	Italia	CV link
Roggero, Federico	giurista	Italia	CV link
Romano, Bernardino	ingegnere	Italia	CV link
Stanisci, Angela	ecologa	Italia	CV link
Tassi, Franco	conservazionista	Italia	CV link
Theurillat, Jean-Paul	ecologo	Svizzera	CV link

LA ZONAZIONE PROPOSTA

2003



UNIVERSITA' DEGLI STUDI DELL'AQUILA

Dipartimento di Architettura e Urbanistica
Dipartimento di Scienze Ambientali

Studi preliminari al piano del Parco Naturale Regionale SIRENTE VELINO
Repertorio cartografico del Sistema Informativo Territoriale

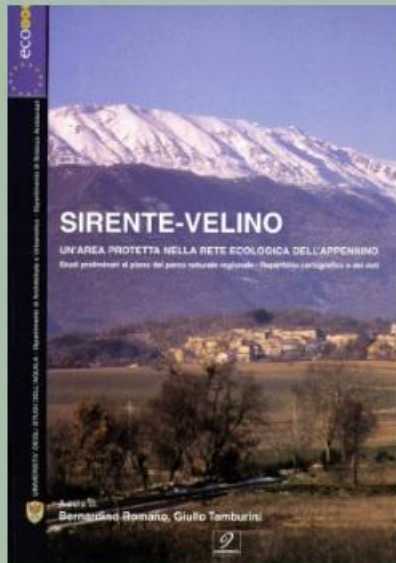

LA ZONAZIONE PROPOSTA

2003

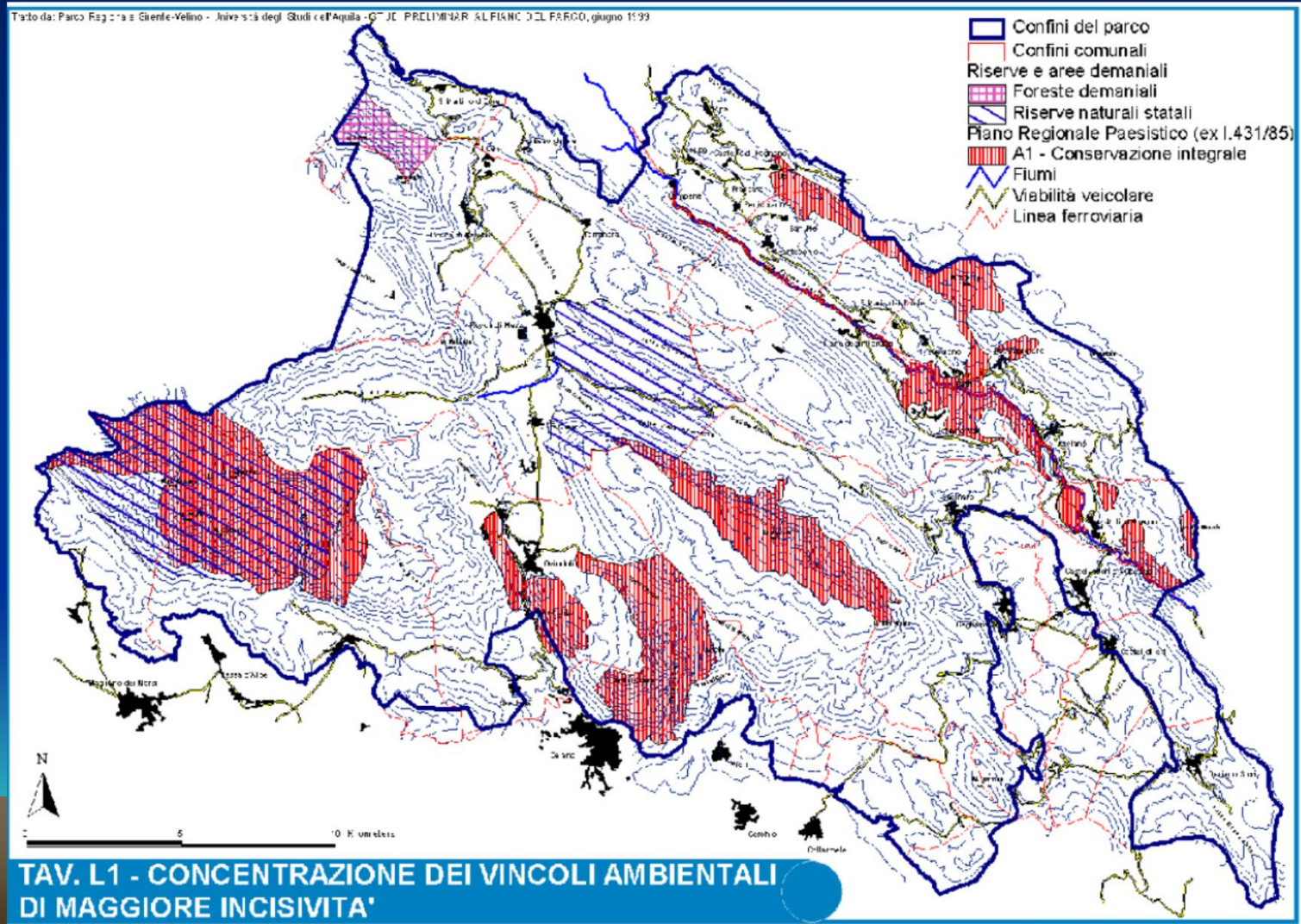

LA ZONAZIONE PROPOSTA



LA ZONAZIONE PROPOSTA

2010

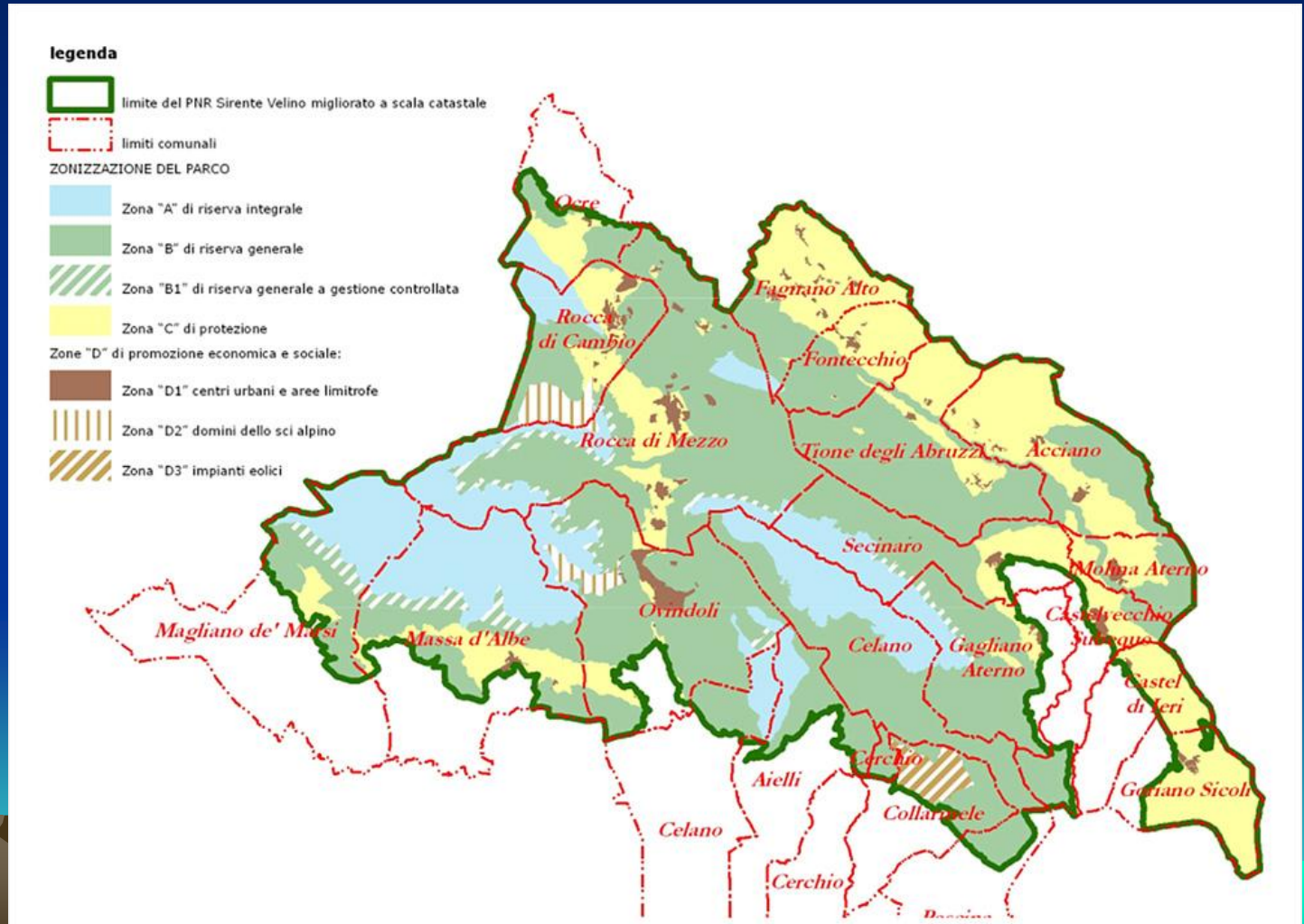

LA ZONAZIONE PROPOSTA

2014

**RISERVA NATURALE REGIONALE
MONTAGNE DELLA DUCHESSA**

Piano e Regolamento della Riserva
Piano della Riserva

**Relazione generale
PR.RG**
maggio 2014

Ente gestore: Comune di Borgorose
responsabile del procedimento: dott. Gianluca Scialanga

coordinatore del Piano: arch. Giovanni Cafiero

Telos srl società di ingegneria, Capogruppo 

Studio Silva srl società di ingegneria 

Elaborati:
Quadro conoscitivo QC
Quadro interpretativo e di sintesi QI
Piano della Riserva PR
Partecipazione e consultazione PA
VAS V
Regolamento della riserva RS

LA ZONAZIONE PROPOSTA

2014

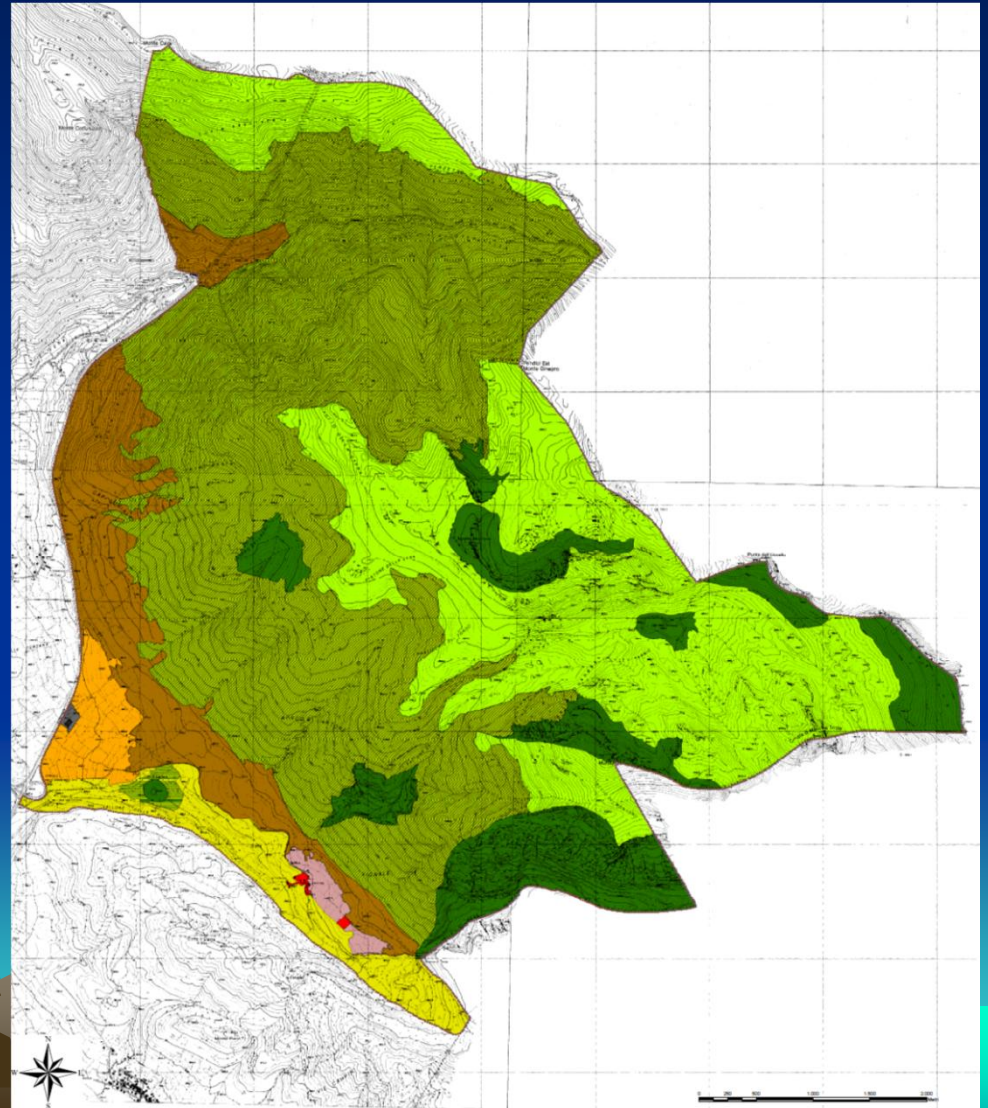



LA ZONAZIONE PROPOSTA

C 18% D 3% A 22%

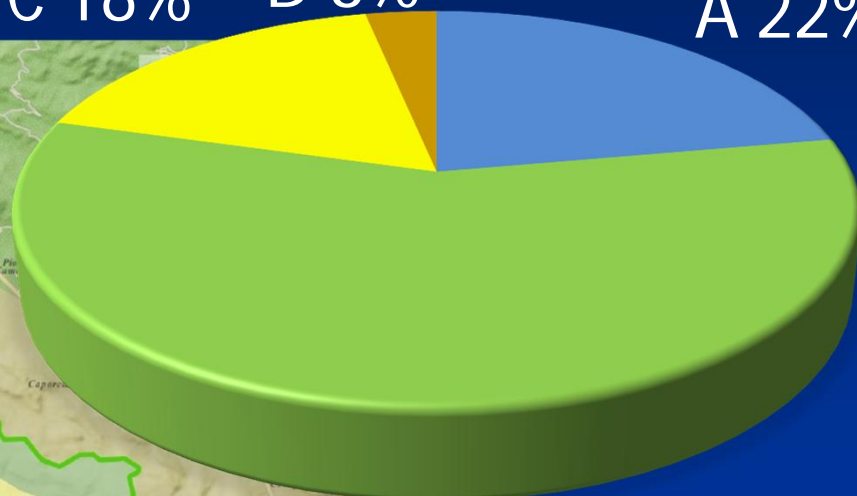

B 57%

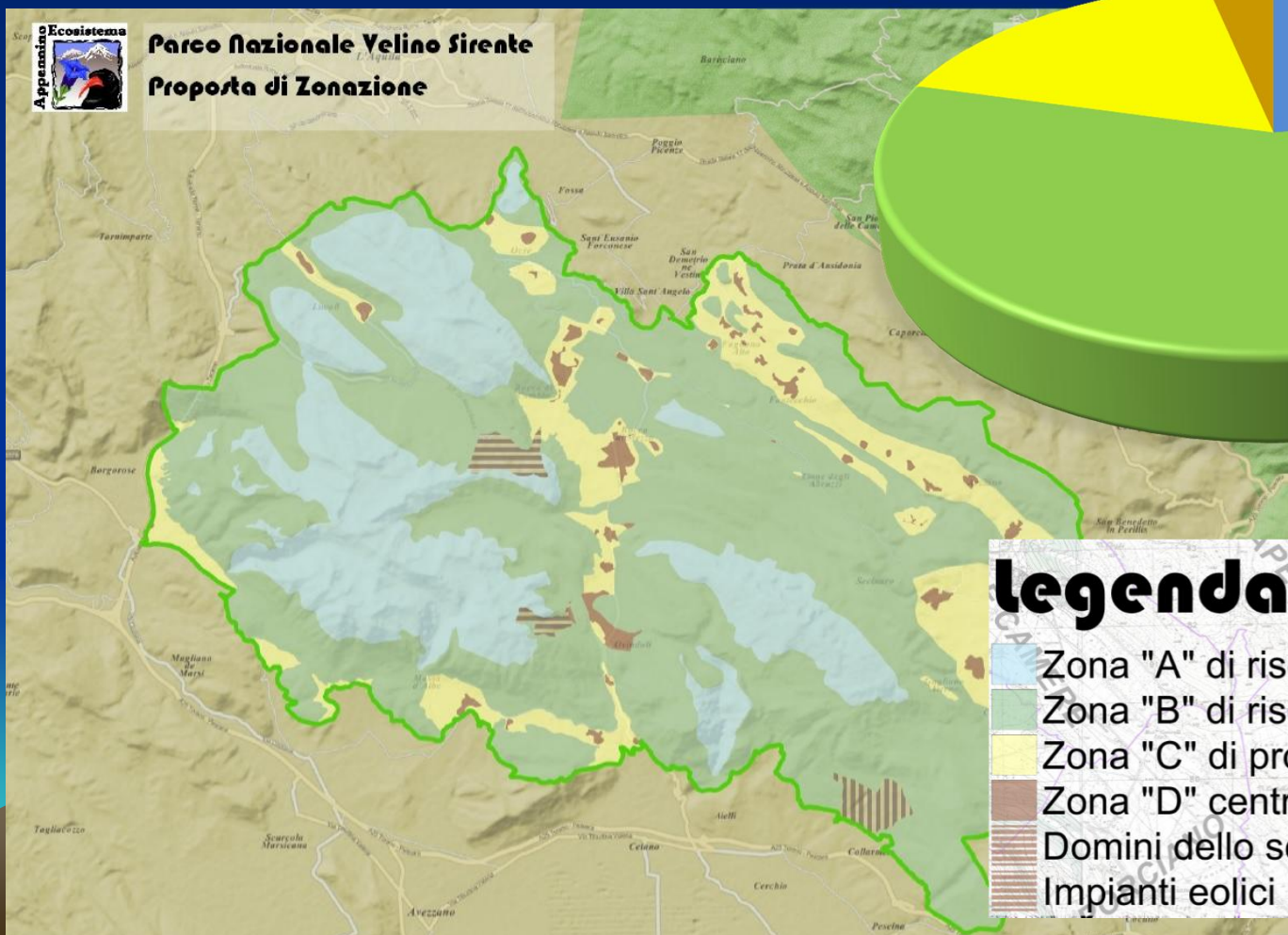

legenda

- Zona "A" di riserva integrale
- Zona "B" di riserva generale
- Zona "C" di protezione
- Zona "D" centri urbani e aree limitrofe
- Domini dello sci alpino
- Impianti eolici



Parco Nazionale Velino Sirente

Proposta di Zonazione

Legenda

- Zona "A" di riserva integrale
- Zona "B" di riserva generale
- Zona "C" di protezione
- Zona "D" centri urbani e aree limitrofe
- Domini dello sci alpino
- Impianti eolici

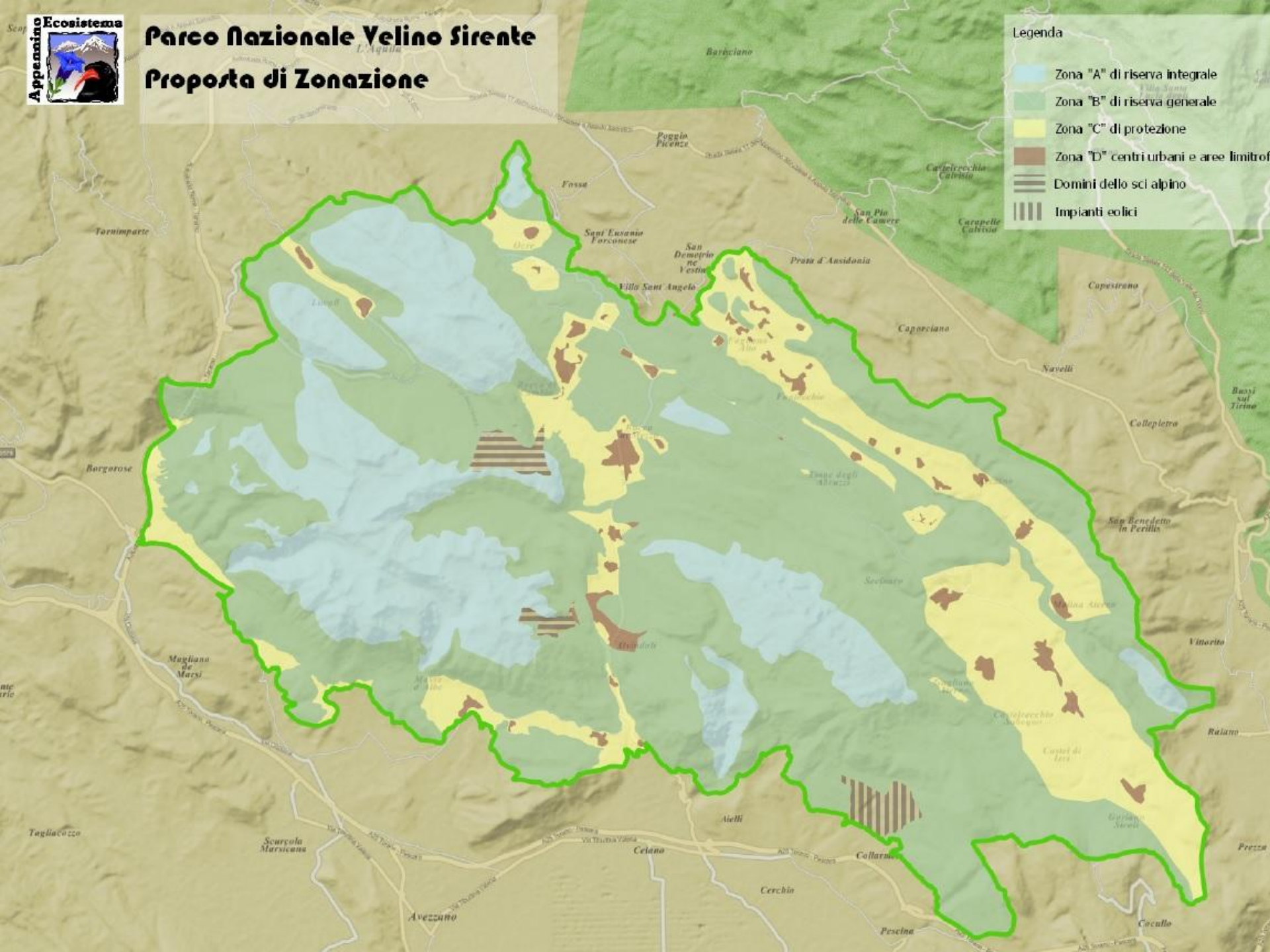

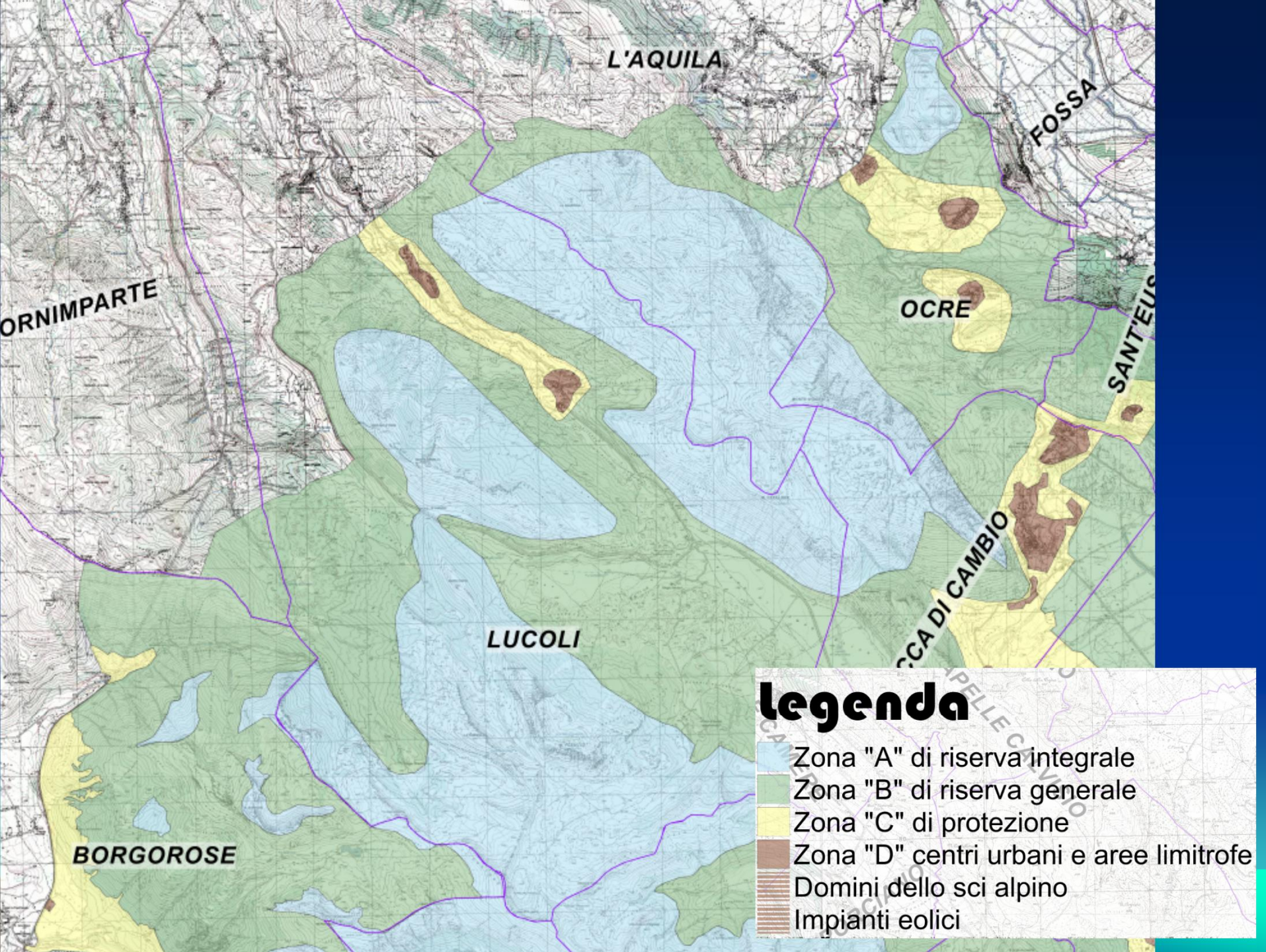

LE PROSPETTIVE

1. Proseguire le consultazioni con tutte le altre Amministrazioni Comunali
 2. Presentare la proposta alle Amministrazioni Regionali (Abruzzo e Lazio)
 3. Ottenere l'approvazione dai Consigli Regionali
 4. Presentare la proposta al Ministero dell'Ambiente
 5. Ottenere il Decreto Ministeriale di istituzione del nuovo Parco Nazionale del Velino Sirente, con annessa zonazione
 6. Ottenere l'approvazione della Legge istitutiva dell'Ente Parco
- 